МЕТЕОИНФОРМАЦИЯ **15.06.2018 утро**

23-я Международная встреча воздухоплавателей в Великих Луках

Прогноз ветра по высотам NOAA (Время UTC)	**Данные радара Великие Луки (RAVL)**
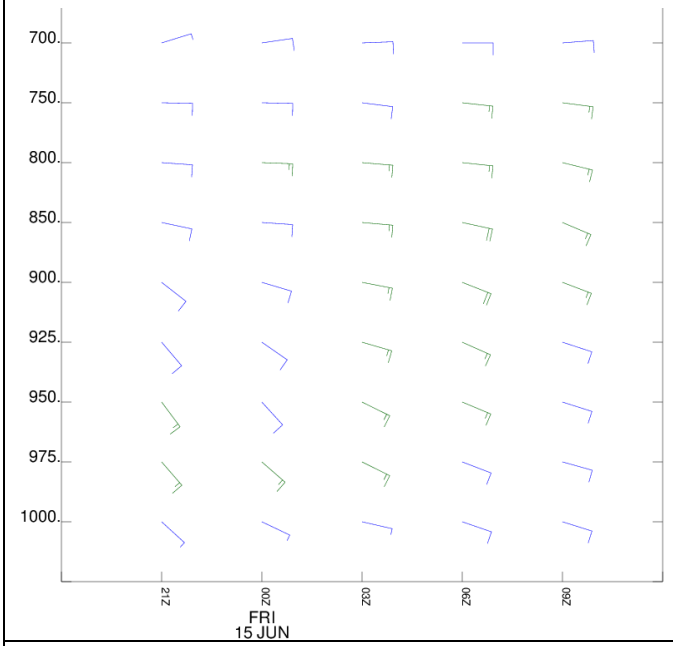	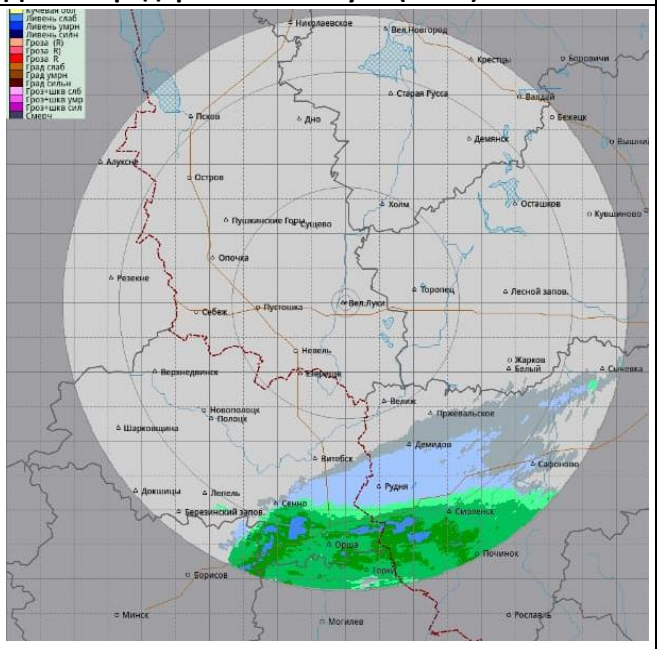

СИНОПТИЧЕСКАЯ СИТУАЦИЯ:		**МЕТЕОЯВЛЕНИЯ:**	
Гребень		нет	
Т воздуха,°С	**Давление**, гПа	**Влажность**, %	**Видимость**, м
9	1017	65	10000

Информация о ветрах на высотах:

Данные радиозондирования (Метеостанция Великие Луки), 03:00			**Данные инструментального замера: 03:40** Высота точки замера (MSL) от 350 ft		
Высота	**Направление (курсовое)**	**Скорость**	**Высота**	**Направление (курсовое)**	**Скорость**
м, MSL	Азимут истинный	м/с	ft, MSL	Азимут истинный	Узлы
4000	146	4	**3500**	261	8,5
2000	260	8	**3350**	273	7,7
			3200	279	6,6
1000	274	6	**3050**	271	6,3
			2900	270	5,7
900	279	5	**2750**	278	5,6
			2600	279	6,0
800	283	4	**2450**	283	6,3
			2300	286	9,5
700	287	5	**2150**	300	10
			2000	303	11,5
600	293	7	**1850**	308	11,9
			1700	310	11,6
500	299	9	**1550**	309	13,1
			1400	313	13,2
400	307	8	**1250**	315	13,1
			1100	317	14,6
300	310	8	**950**	315	12,8
			800	311	8,3
200	307	7	**650**	306	6,0
100	270	5	**500**	273	2,1

Метеоролог: Кащаева И.