НЕБО РОССИИ

23-й Международный спортивный культурно-зрелищный фестиваль воздухоплавания «Небо России-2025»
Рязань, 03.08 - 11.08.2025

Метеолист 7 августа 2025 / утро

NOAA

UTC

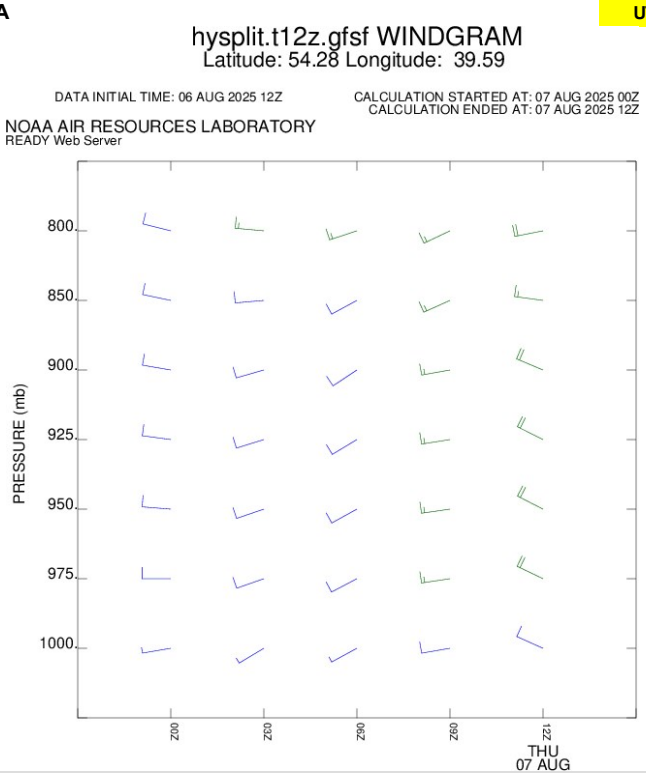

NOAA расшифровка

UTC

высота			время									
			0:00		3:00		6:00		9:00		12:00	
mb	м	фт	ку.°	км/ч	ку.°	км/ч	ку.°	км/ч	ку.°	км/ч	ку.°	км/ч
800.mb	1949	6394	104	18,5	95	22,2	71	25,9	64	29,6	78	31,5
850.mb	1458	4783	101	14,8	85	16,7	61	20,4	65	25,9	97	29,6
900.mb	989	3245	99	14,8	73	14,8	56	18,5	79	22,2	112	33,3
925.mb	762	2500	97	14,8	72	14,8	58	18,5	80	22,2	116	37,0
950.mb	540	1772	94	14,8	71	14,8	61	16,7	81	24,1	117	37,0
975.mb	323	1060	89	14,8	70	14,8	62	14,8	81	24,1	115	35,2
1000.mb	111	364	80	7,4	59	7,4	61	11,1	80	16,7	114	20,4

Общая метеорологическая обстановка

00:00 UTC

Облачность и осадки:	
Синоптическая ситуация:	однородная воздушная масса
Температура:	17 °C
Давление:	1014 Mb
Видимость:	20KM
Приземный ветер:	направление: 280° скорость до: 2 м/с порывы до: 4 м/с

AUTOTAF

16:50 UTC

TAF UUDD 061650Z 0618/0724 26003MPS 9999 SCT020 TX21/0618Z TN14/0721Z
BECMG 0706/0707 32007G14MPS FEW007 BKN016
TEMPO 0707/0715 3000 -SHRA BKN005 BKN012CB
PROB40 TEMPO 0707/0715 -TSRA BKN016CB
BECMG 0716/0718 26005MPS

Облачность и атмосферные фронты

18:57 UTC

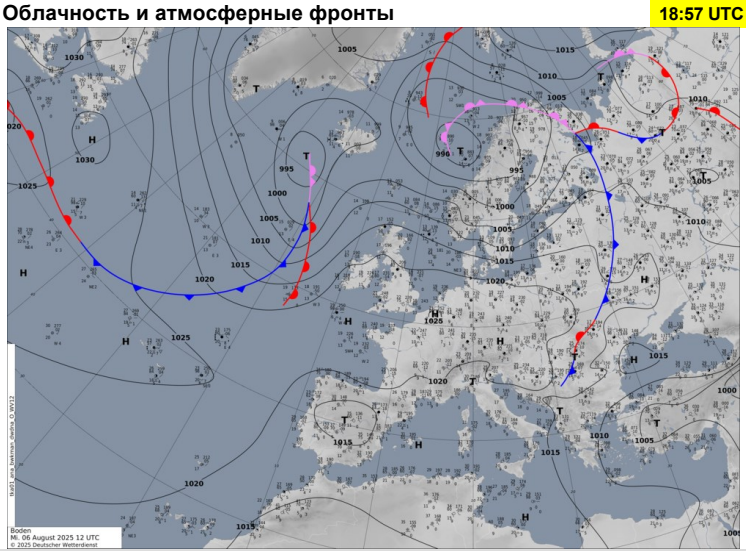

Аэрологическая диаграмма

18:57 UTC

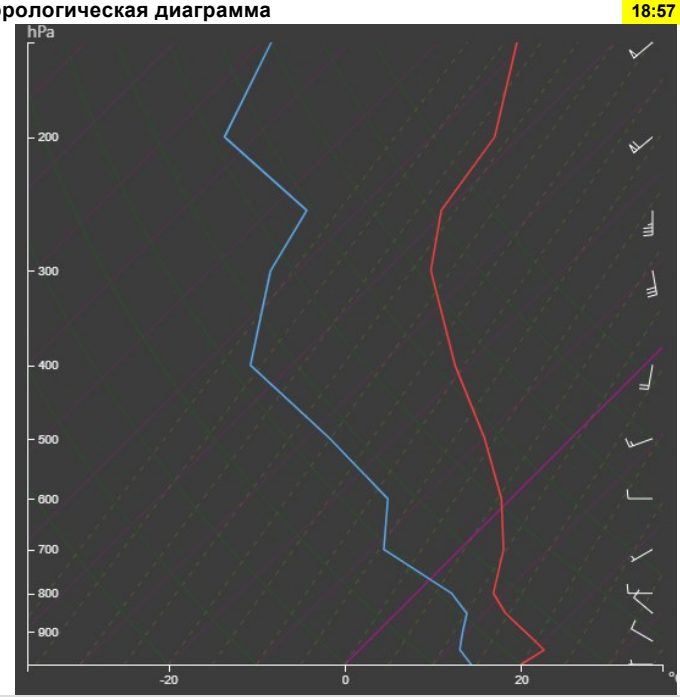

ДМРЛ

18:57 UTC

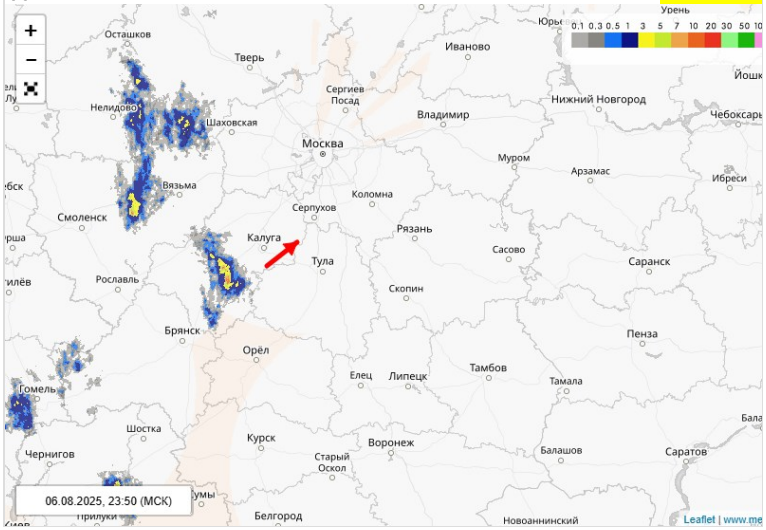

Справочная информация:
1 m/s ≈ 200 ft/min ≈ 2 kts
1013 hPa ≈ 760 mmHg ≈ 29.92 inHg
1 ft ≈ 0.3048 m

Метеорология наука точная – бубен надо держать в левой руке!

FLYMONITOR.RU
Я СЛЕЖУ ЗА ПОЛЁТАМИ